

KANTON WALLIS  
GEMEINDE Mund

# SITUATIONSPLAN

Massstab: 1:500

GBV Plan Nr. 3

Parz. Nr. 917

## Teilungsvorschlag 4

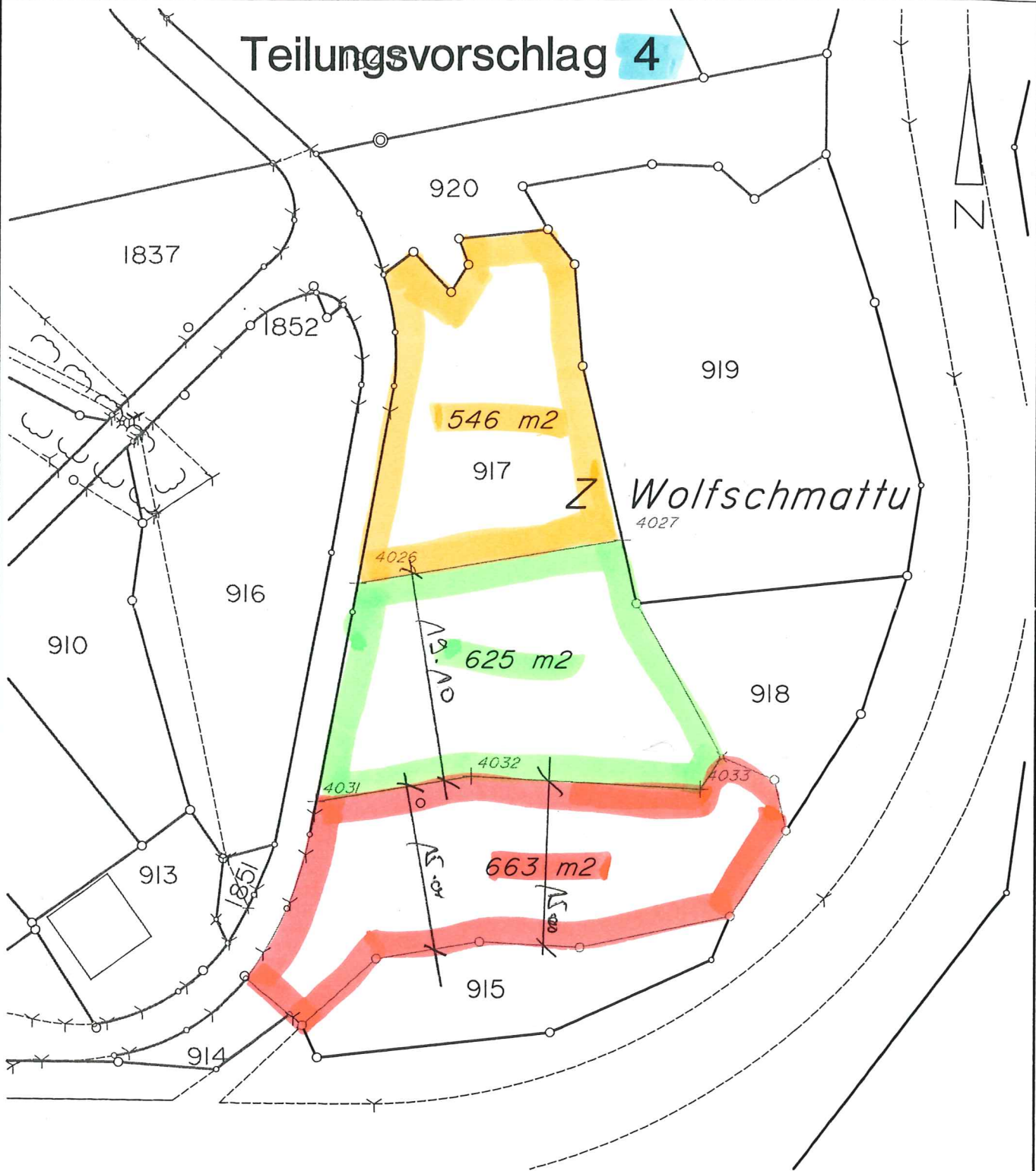

Die neuen Flächen, Parzellennummern und Plannummern sind in der Ausführung begriffenen Parzellarvermessung entnommen. Sie können erst nach der rechtlichen Anerkennung der Pläne und des Flächenverzeichnisses der Grundbuchvermessung der Gemeinde Mund als definitiv angesehen werden.

VERMESSUNGSBÜRO  
**ZURBRIGGEN K. AG**  
PAT. ING. GEOMETER  
3902 BRIG - GLIS

Lokalname:

BRIG-GLIS, den 17.9.07